

Aplicativo Web y Móvil de Visitas domiciliarias en el marco del DIT

DIRECCION DE PROMOCION DE LA
SALUD
MINISTERIO DE SALUD

MINISTERIO DE SALUD
SALUD. DERECHO DE TODOS



BICENTENARIO
DEL PERÚ
2021 - 2024

Presentación

El Ministerio de Salud esta desarrollando y actualizando el **aplicativo Web y Móvil de Visitas Domiciliarias**, para el registro, seguimiento y monitoreo de visitas domiciliarias realizadas por actores sociales a los niños priorizados menores de 12 meses, en 1890 municipalidades a nivel nacional.

Requisitos para el usos del aplicativo



Alcalde



Registro del Coordinador de Visitas Domiciliarias – Gobierno Local



Presidente Grupo de
Trabajo (Alcalde)

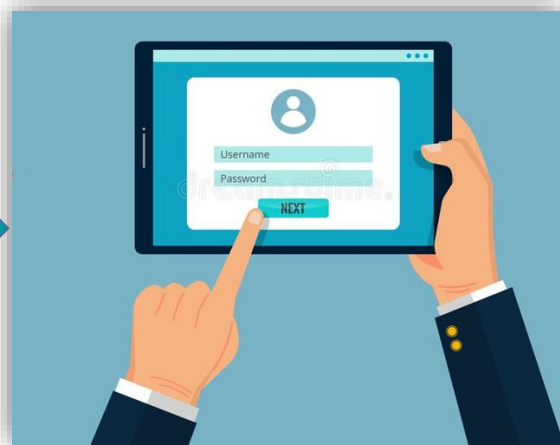

Coordinador de visitas
domiciliarias



Secretaría Técnica



PROMSA del EESS



Representantes Públicos y Privados

Funcionalidades de usuarios de acuerdo al Rol/perfil

Dentro del aplicativo de Visitas Domiciliarias entre los principales usuarios que intervienen en el sistema son los siguientes:

- **El Alcalde de la Municipalidad como Presidente:** Visualiza los menús desplegados, configuración, Actores Sociales y Reporte de Actividades y registra al coordinador de visitas domiciliarias.
- **La Secretaría Técnica:** visualización de los menús desplegados.
- **Coordinador de Visitas Domiciliarias:** Es el encargado de registrar y actualizar los miembros y documentos del GRUPO DE TRABAJO, sectorizar y registrar a los Actores Sociales, registrar las intervenciones, dan inicio con la generación de la muestra aleatoria para la verificación por parte del Gestor Macro, PROMSA y gestionar la planilla de pagos a los actores sociales.
- **Responsable de actividades PROMSA:** Es el encargado de registrar las capacitaciones al Actor Social y la verificación de las Visitas Domiciliarias.
- **Actor Social:** Registro de las Intervenciones realizadas en el aplicativo móvil.
- **Gestor Macro regional:** Realiza la verificación de las intervenciones . (Realiza la Asistencia Técnica en los distritos asignados)

Flujo del Coordinador de Visitas domiciliarias – Gobierno Local

PROCESO INICIAL



ACTIVIDAD – PANEL DE VISITAS



GESTION DE REPORTES

GESTION DE PAGO AL AS

Flujo del Responsable PROMSA – Gobierno Local

- **Módulo de Grupo de Trabajo**

- Validar Grupo de Trabajo
- Conformación del Grupo de Trabajo

- **Módulo Actores Sociales**

- Validación
- Capacitación y aprobación
- Sesiones de Capacitación.

- **Módulo de Verificación de intervenciones**

- Obtener muestra (por mes y distrito)
- Verificación de las Intervenciones

- **Módulo de Reportes de Actividades**

- Capacitaciones de Actores Sociales
- Niñ@s Visitados
 - Reporte de Actividad
 - Detalle por Niño
 - Detalle por Actor Social
- Niñ@s ubicados
 - Reporte de Actividad
 - Detalle por Niño
 - Resumen



Gestores Macro

Visualización

- Módulo de Grupo de Trabajo
- Módulo Actores Sociales
- Módulo de Verificación de Visitas
- Módulo de Pagos

• Módulo de Verificación

- Obtener Muestra de niños visitados (VD Presencial y por Seguimiento telefónico)
- Realizar la verificación

• Módulo de Reportes de Actividades

- Capacitaciones de Actores Sociales
- Niñ@s Visitados
 - Reporte de Actividad
 - Detalle por Niño
 - Detalle por Actor Social
- Niñ@s ubicados
 - Reporte de Actividad
 - Detalle por Niño
 - Resumen



Flujo del Actor Social - APLICATIVO MOVIL

ROL ACTOR SOCIAL – NIÑ@S VISITADOS (VD presencial)

- Reseteo de contraseña
- Actualizar Periodo
- Descarga de Niñ@s
- Listado de Niñ@s
 - Registro de VD Presencial
 - Sincronización de VD Presencial (cada visita)
 - Registro de cuestionario de Seguimiento telefónico
- Conteo de Intervenciones ((VD Presencial
- Sincronización (VD Presencial
- Cambio de Contraseña

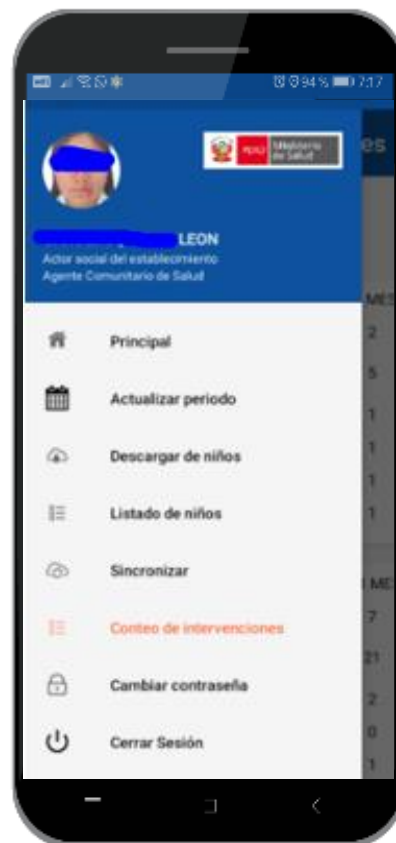

Actualizar Periodo
* Se realiza cada inicio de mes (obligatorio).



Descarga de Niños
* Sólo muestra niños del periodo actual.



Listado de Niños
* Actualización de datos de la vivienda y teléfono de madre.
* Registro de VD Presencial y/o Llamada telefónica.
* Envía registros al aplicativo Web 1 por 1.



Sincronización
* Envía los registros de VD Presencial y/o Llamada Telefónica al aplicativo Web.



Cambio de contraseña
* Permite que el actor social cambie su clave fácilmente (alfanumérico).



Gracias